$Hans_2O$ wünscht frohe Ostern!

Für die schöne Osterzeit haben wir uns ein Rätsel mit tollen Preisen für euch ausgedacht. Wir verlosen 3 Gutscheine im Wert von jeweils 100 Euro für das Phantasialand sowie 20 $Hans_2O$-Plüschfiguren.

Löse unser Osterrätsel und sende das Lösungswort mit deinem Namen, Adresse und Alter bis 16. April 2023 an email@evl-gmbh.de. Die Teilnahme ist auch per Post möglich.*

$Hans_2O$ wünscht euch viel Spaß beim Rätseln.

Deine Energieversorgung Leverkusen.

Welche Puzzleteile passen in die leeren Felder des Bildes? Die Buchstaben in der Reihenfolge der Zahlen ergeben das Lösungswort. Viel Glück!

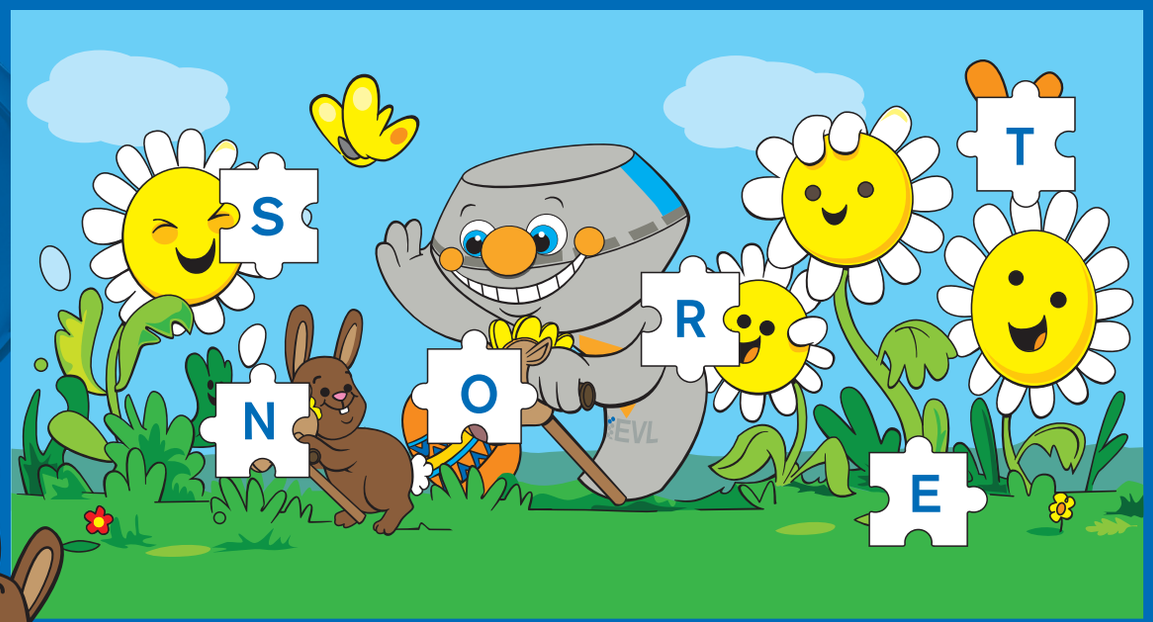

Das Lösungswort lautet: 1 2 3 4 5 6

Energieversorgung Leverkusen GmbH & Co. KG
Overfeldweg 23
51371 Leverkusen
Telefon 0214 8661 0
www.evl-gmbh.de
evl@evl-gmbh.de

* Unter allen richtigen Einsendungen entscheidet das Los. Der Rechtsweg ist ausgeschlossen. Die Gewinner werden schriftlich benachrichtigt. Eine Auszahlung des Gewinns oder Gewinnersatz ist nicht möglich. Die erhobenen Daten werden ausschließlich zum Zwecke des Gewinnspiels unter Einhaltung der geltenden Datenschutzbestimmungen erhoben, verarbeitet und verwendet. Eine anderweitige Nutzung der Daten ist ausgeschlossen.

EVL
Energieversorgung Leverkusen
Zeit für Sie.